

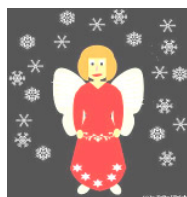

FREIE WALDORFSCHULE GÖTTINGEN

Für das Gelingen unseres



Martinsmarktes

fehlt es noch an allen Ecken und Enden an Helfern! Aus unserer Schulgemeinschaft haben sich bisher nur 18 Elternhäuser für Dienste zur Verfügung gestellt.

Das reicht nicht!

Bitte tragen Sie sich in die noch reichlich vorhandenen offenen Schichten ein und geben Sie den Rücklaufzettel schnellstmöglich, spätestens bis Mittwoch, 11.11. zurück.

Nur so können wir gemeinsam einen schönen und erfolgreichen Martinsmarkt gestalten!

Vielen Dank und herzliche Grüße

Für die Martinsmarkt-Initiative
Petra Utgenannt-Krause,
Tel. 0551 59808

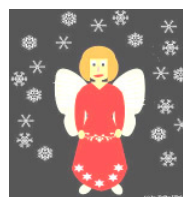

Mo.	09.11.	07.35	Kinderhandlung
		13.00	Elternabend-Vorbereitung Klasse 3
		20.00	Elternabend Klasse 2 : Freier christlicher Religionsunterricht
		20.00	Elternabend Klasse 4
Di.	10.11.	20.00	Eltern-Lehrer-Kreis
Mi.	11.11.		Abgabetermin für Martinsmarkt-Helfer-Rücklaufzettel
		16.30	St. Martins-Umzug Klasse 1 , Treffpunkt Roter Platz
		20.00	Elternabend Klasse 3
Sa.	14.11.	10-14h	Workshop Martinsmarkt

~ **VORSCHAU** *~*

Mo.	16.11.	07.35	Kinderhandlung
Fr.	20.11.	nachmittags	Aufbau Martinsmarkt
Sa.	21.11.	11-17h	Martinsmarkt
Mo.	23.11.	20.00	Elternabend Klasse 2 (zum Musik- u. Hauptunterricht u.a.m.)
Mi.	24.11.	20.00	Elternabend Klasse 13
Fr.	27.11.	20.00	Theaterprojekt der 11. Kl. " Die Physiker " v. Friedrich Dürrenmatt
Sa.	28.11.	20.00	Theaterprojekt der 11. Kl. " Die Physiker " v. Friedrich Dürrenmatt
Mo.	30.11.	20.00	Elternabend Klasse 9 , Thema: Landwirtschaftspraktikum
Di.	01.12.	20.00	Elternabend Klasse 6 , u.a. Thema Fremdsprachen
Mo.	07.12.	20.00	Elternabend Klasse 5w
Di.	08.12.	20.00	Eltern-Lehrer-Kreis
Fr.	11.12.	20.00	Advents-Elternabend Klasse 1
Sa.	12.12.	20.00	"Die Entstehung der Jahreszeiten" Eurythmieabschluss Klasse 12
Mo.	21.12.	16 +20	Oberuferer Christgeburtspiel
Mi.	23.12.09-6.1.10		Weihnachtsferien
Mo.	18.01.	20.00	Elternabend Klasse 1
Di.	19.01.	20.00	Elternabend Klasse 5m
Bitte Termine vormerken und freihalten!			
Fr/Sa	29.+30.01.2010		Wir feiern: 30 Jahre Freie Waldorfschule Göttingen
Mo.	01.02.+ 02.02.		unterrichtsfreie Tage
Fr.	12.02.	20.00	Infoabend zur Waldorfpädagogik
Fr.	12.03.	08-13h	Oberstufenturnier

Kurse und Arbeitskreise

- AK "Anthroposophie als Quelle der Pädagogik"**, 14-tägl., montags, 20h, Südflügel EG;
Kontakt: M. Fischer, Tel. 0551 3825624, H. Heidelberg, Tel. 0551 34416
- AK Außengelände**, 14-tägl., donnerstags, 20h, im Betreuungsbereich im Südflügel;
Kontakt: G. Bhandari, E-Mail: gritbhandari@hotmail.com
- Chorarbeit und Einsingen** (nach der Schule der Stimmenthüllung) mit P.+J. Bailey
mittwochs, 20h (als Vorschlag), Gruppenr. 1 - bitte anmelden, 0551-50419306
- Eltern-Lehrer-Kreis, an jedem 2. Dienstag im Monat, 20.00 Uhr im Lehrerzimmer**
email: elk@fws-goettingen.de
- Eurythmie-Laienkurs**, dienstags, ab 8.05 Uhr im Eur.-Haus, M. Fischer, 0551-3825624
- Martinsmarktinitiative**, Info Frau Brüß und Herr Nüßlein, 0551 5053815
- Pädagogische Aufnahmesprechstunde**, jeden 2.+ 4.Dienstag i. Monat v.15.30-17.00h
Anmeldung erbeten über das Schulbüro. Tel 0551-90036380
- Sprachgestaltung**, B. Lauffer, 0551-3793616
- Stimmpflege-Schule der Stimmenthüllung**, donnerstags, 8.30-9.30 Uhr, im Südflügel
P. Bailey - bitte anmelden, 0551-50419306

Einladung zum Eltern-Lehrer-Kreis (ELK) am Dienstag, 10. November 2009, 20.00 Uhr im Lehrerzimmer

Liebe Eltern, liebe Lehrer/-innen,

Auf der vergangenen Sitzung des Eltern-Lehrer-Kreises wurde für die nächsten zwei Jahre ein neues ELK-Leitungsteam gewählt:

Michael Bretschneider, Manfred Feyk, Urte Gerberding und Patricia Oefelein

Nun möchten wir Sie zu unserem nächsten Treffen einladen. Folgende Themen sind vorgesehen:

Tagesordnung

1. Protokollabgleich
2. Berichte aus den Klassen, der SV und dem Kollegium
3. Berichte aus der Schulführung, der Geschäftsführung und dem Vorstand
4. Feedback
5. Planungen zur 30-Jahrfeier und ELK-Beitrag
6. Ergebnisse der Regionaltagung
(Ganztagsschulkonzept, Entwicklung der Schülerzahlen)
7. Verschiedenes, u.a. Neugestaltung des Außengeländes

Es wäre sehr schön und im Interesse der Sache, wenn möglichst viele Eltern und Lehrer teilnehmen würden.

Wir freuen uns über zahlreiche Teilnehmer/-innen!

M.Bretschneider, M.Feyk, U.Gerberding, P.Oefelein

Workshop-Martinsmarkt

Liebe Eltern,

leider fiel der für den 31.10. angesetzte Bastelnachmittag wegen Krankheit aus.

Wir wollen das Treffen am 14. November nachholen und wieder für den Martinsmarkt handarbeiten und basteln.

Es wäre schön, wenn sich noch einige Väter oder Mütter für die Holzarbeiten finden könnten. **NEUER TERMIN: Workshop Samstag, 14.11.09 von 10 – 14 Uhr**
Für das leibliche Wohl ist auch gesorgt, ihr könnt aber auch gerne etwas mitbringen.

Wir freuen uns auf Euch!

Mit herzlichen Grüßen Ihre/Eure B. Frebel und D. Schwanke

Kränze und Sträuße für den Martinsmarkt

Die vorläufigen Termine ab November:

montags, 8.00 -12.30 h	9.11. und 16.11.
dienstags, ab 19.00 h	3.11.,10.11.und 17.11.(nur Sträuße)
mittwochs, ab 19.00 h	4.11.,11.11. und 18.11.
donnerstags, 8.00 - 12.30 h	5.11.;12.11. und 19.11.(Schleifenbinden)
samstags,15.00-18.00h	7.11. und 14.11.
Freitag,	20.11. zum Aufbau.

Die Vormittagstermine finden vor dem Saal statt, die Abend- und Samstagstermine im Handarbeitsraum 2

Nachdem jetzt sicherlich ganz viele Rosen, Hagebutten, rote und orange Beeren, Zapfen, sowie dies und das gesammelt wurde, bitten wir nun um frisches Grün: Buchsbaum, Lebensbaum, Wacholder und Eibe o. ä..

Wer kann uns etwas geben? Telefon: Tanja Brüß 0551/5053815

Beratungsgremium für den Umgang mit Konfliktsituationen

Telefonsprechzeiten: Frau Inge Demuth, Mo. 09.00 - 10.00 Uhr, 0551 2053933
Herr Dr. Michael Köke, Mi. 20.00 - 21.00 Uhr, 0551 9996493
Frau Kerstin Zieseniß, Mo. 19.00 - 20.00 Uhr, 0551 7905368

Die Lehrervertreterin des Konfliktgremiums, Frau Schmidt-van Hülst, könnt ihr / können Sie in der Schule ansprechen.

Festvortrag: „Die Zeit in der Kinderkrippe – eine Begleitung ins Leben“

Referentin: Frau Compani, Waldorfkinderkrippe Weende
am Montag, 09.11.2009 um 20:00 Uhr
im Michael Kindergarten Weende (Waldorfkinderkrippe)



Wir laden herzlich ein: Das Kollegium des Michael Kindergartens Weende,
Arbecksweg 7 (neben der Waldorfschule!), 37077 Göttingen, Tel. 0551-35807

TERMINE DER CHRISTENGEMEINSCHAFT

Mo., 9.11., 20 h **Mauern reichen nicht zum Himmel**

Mauerbau und Mauerfall - was haben wir damit zu tun? Vortrag v. Elisabeth Göbel, Gött.

Mo., 23.11., 20 h **Kirche - Sekte - Konfession - Zwischen Urgemeinde und Una Sancta - wo stehen wir?**

Vortrag von Günter Kollert, Erfurt

Christian Morgenstern-Haus, 37085 Göttingen, Friedländer Weg 9, Tel. 0551 58802

Martinsmarkt am Samstag, 14.11.09 von 14.30 bis 17.00 Uhr

Informationsabend Vorstellung des pädagogischen Konzeptes. Bereich der Dreivierteltags- und Ganztagsgruppe sowie Wiegestube am Dienstag, 17.11.09 um 20 Uhr

Waldorfkinderkrippe Göttingen, Stargarder Weg 11, 37083 Göttingen, Telefon 0551 71420

INTERESSANTES

Sa., 14.11., 20h **Konzert** des bretonischen Pianisten **Didier Squiban** im Südflügel der Waldorfschule

Der Waldorfkinderkrippe „Das Rübchen“ in Bovenden sucht eine ausgebildete Erzieherin als Vertretungskraft für unser Vor- und Nachmittagsgruppen.

e-mail: waldorfkinderkrippe-bovenden@t-online.de, Tel.: 0551/83203

KLEINANZEIGEN

Suche einen günstigen Elektroherd. Tel. 05593-937166

Wir  suchen dringend eine preiswerte Wohnung in Göttingen, mögl. 4 Zi. mit Balkon oder Garten. Die Wohnung kann auch renovierungsbedürftig sein. Wir freuen uns über jeden Anruf. Familie La Porta – (0551) 4956542

Kleine Familie sucht 4-5 Zimmerwohnung/Haus in Weende/Bovenden/Herberhausen zum nächstmöglichen Zeitpunkt. Bitte melden unter 0151 17017918 oder 05522 6600

Reihenhaus in der Beethovenstr. in Göttingen zu verkaufen. 120 qm Wohnfläche mit kleinem Garten. Bitte Besichtigungstermin vereinbaren unter 05504 1779

Ich biete Schlagzeugunterricht für Anfänger an. Wenn Interesse besteht, melden Sie sich einfach bei mir um weiteres zu klären: 12. Klasse, Max Freyer, Tel. 0551 38919950, Über den Höfen 22, 37077 Göttingen

Heigl - sanftes Gesundheitstraining im Freien - für jedes Alter - jeden Montag von 10⁰⁰-11⁰⁰ Uhr und donnerstags von 17⁰⁰-18⁰⁰Uhr in Rauschenwasser/Eddigehausen auf dem Sportplatz. Bitte wetterfeste warme Kleidung, wasserdichte Schuhe, Handschuhe!!! Mehr info im Internet unter "Heigl" o. von Angela Ingle Tel. 05594 930 828.

Filzen: Jede Woche Filz am Dienstag. Filzen Sie Ihre Träume. Für Anfänger und Fortgeschrittene.

Dienstags 19:00 - 22:00 Uhr, 15 € zzgl. Materialkosten. Anmeldung bei Katja Schmierer Tel. 0551-5083572

Göttingen, den 6. November 2009

Liebe Schulgemeinschaft,

am 29. und 30. Januar 2010 werden wir das 30-jährige Bestehen unserer Waldorfschule Göttingen feiern.

Aus diesem Anlass wird es mehrere Festveranstaltungen geben.

Auch eine **Festschrift**, aus der Schulgemeinschaft heraus gestaltet, soll bis dahin erstellt werden.

Dazu brauchen wir Ihre/Eure Unterstützung.

Um das Berichtsheft möglichst facettenreich und lebendig zusammenstellen zu können, wünschen wir uns aus **allen Klassen** und möglichst vielen **Arbeitsbereichen** Ihre und eure Beiträge - gern mit Bildmaterial (Klassenfoto, "Schnappschüsse", Gemaltes, Gezeichnetes u. v. m.) angereichert.

Die Länge der einzelnen **Textbeiträge** sollte auf eine DIN A 4 -Seite begrenzt sein.

Herr Haensel und Jonas Nayda (Klasse 11) werden die bereitgestellten Einzelbeiträge dann zusammenstellen und für ein stimmiges Layout bearbeiten.

Damit die beiden ausreichend Zeit für die Bearbeitung und Drucklegung haben, müssen alle Beiträge spätestens bis zum **29. November 2009** in der vorläufigen Redaktion (Postfach Heidelberg oder Weinitschke) eingegangen sein.

Wir sind gespannt, was für verschiedenartige Artikel und Beiträge da zusammenkommen werden und danken allen Mitwirkenden im Voraus .

Carla Weinitschke und Hartmut Heidelberg
für den Initiativkreis.

Liebe Eltern,

aus gegebenem Anlass bitten wir Sie, Kinder, die sich schon morgens nicht ganz gesund fühlen, **nicht** in die Schule zu schicken.

Wir haben nur zwei Betten zur Verfügung, die in den letzten beiden Wochen ständig belegt waren, oft doppelt und nicht für die vielen kranken Kinder ausreichen. In den meisten Fällen bekommen wir auf unsere Fragen zur Antwort, dass die Kinder sich schon morgens nicht wohl gefühlt haben, es aber doch "versuchen" sollten. Diese Versuche haben zur Folge, dass sich unser Schulbüro in ein Lazarett und die Mitarbeiterinnen in Krankenschwestern verwandeln müssen.

Zu allem Überfluss gelingt es uns in vielen Fällen nicht, Mutter, Vater oder irgendjemanden zu erreichen, der das kranke Kind von der Schule abholen und versorgen könnte.

Was sollen wir mit einem fiebrigen, frierenden, von Kopf- und Bauchschmerzen geplagten Kind machen, das einen langen Heimweg mit Bahn, Bus und Fußmarsch zu bewältigen hat?

Bitte:

Überzeugen Sie sich, dass Ihr Kind ganz gesund ist, bevor Sie es morgens zur Schule schicken.

Und bitte, sorgen Sie dafür, dass wir Sie oder einen Verwandten/Freund/Nachbarn erreichen können, wenn Ihr Kind im Lauf des Vormittags krank wird oder sich verletzt.

Bitte:

Wenn Sie es noch nicht getan haben, dann suchen Sie sich jetzt Menschen, die einspringen können, wenn Sie nicht erreichbar sind und teilen uns diese "Notfallnummern" für Ihr Kind mit, bevor der "Notfall" eintritt.

Eine letzte Bitte:

Wenn Sie ein Handy haben, dann lassen Sie uns auch diese Nummer wissen.

Ganz herzlichen Dank

Ihr Büro-Team

Ursula Brandfass

Anja Lübbecke*

Ursula Mastragelopoulos

*Frau Lübbecke verstärkt unser Team seit den Herbstferien und ist u.a. für die Mitgliederverwaltung zuständig.

Dringend gesucht: viele viele Martinsmarkt-Helfer

Für alle untenstehenden Aufgaben und Schichten haben wir noch fast niemanden!

Zettel-Rückgabe bitte bis spätestens 11. November 2009!

Ich helfe beim

- Aufbau Antiquariat am Freitag ab 14Uhr
- Abbau Antiquariat am Samstag ab 17Uhr
- Aufbau Kränze am Freitag ab 14Uhr
- Aufbau in der Märchen-Wollstube am Freitag ab 14Uhr
- Abbau in der Märchen-Wollstube am Samstag ab 17Uhr
- Fegen des Schulhauses am Freitag ab 18Uhr
- Fegen des Schulhauses am Samstag ab 18Uhr
- kräftige HelferInnen zum Tragen beim Auf- und Abbau

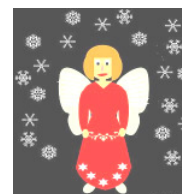

- | | | |
|---|---|---|
| <input type="checkbox"/> Verkauf Märchen-Wollstube | <input type="checkbox"/> Schicht 1 (11.00-12.30h) | <input type="checkbox"/> Schicht 2 (12.30-14.00h) |
| | <input type="checkbox"/> Schicht 3 (14.00-15.30h) | <input type="checkbox"/> Schicht 4 (15.30-17.00h) |
| <input type="checkbox"/> Verkauf Gartenbau | <input type="checkbox"/> Schicht 1 (11.00-12.30h) | <input type="checkbox"/> Schicht 2 (12.30-14.00h) |
| <input type="checkbox"/> Verkauf Kränze | <input type="checkbox"/> Schicht 1 (11.00-12.30h) | <input type="checkbox"/> Schicht 2 (12.30-14.00h) |
| | <input type="checkbox"/> Schicht 3 (14.00-15.30h) | <input type="checkbox"/> Schicht 4 (15.30-17.00h) |
| <input type="checkbox"/> Verkauf Puppen/Holzspielzeug | <input type="checkbox"/> Schicht 1 (11.00-12.30h) | <input type="checkbox"/> Schicht 2 (12.30-14.00h) |
| | <input type="checkbox"/> Schicht 3 (14.00-15.30h) | <input type="checkbox"/> Schicht 4 (15.30-17.00h) |
| <input type="checkbox"/> Backen im Backhaus | <input type="checkbox"/> Schicht 1 (11.00-12.30h) | <input type="checkbox"/> Schicht 2 (12.30-14.00h) |
| | <input type="checkbox"/> Schicht 3 (14.00-15.30h) | <input type="checkbox"/> Schicht 4 (15.30-17.00h) |
| <input type="checkbox"/> Helfer Töpfern mit Kinder | <input type="checkbox"/> Schicht 1 (11.00-12.30h) | <input type="checkbox"/> Schicht 2 (12.30-14.00h) |
| | <input type="checkbox"/> Schicht 3 (14.00-15.30h) | <input type="checkbox"/> Schicht 4 (15.30-17.00h) |
| <input type="checkbox"/> Helfer Notfälle/Springer - Bitte Handynummer angeben | | |

Ich spende: Kuchen/Torte (bitte geschnitten)

Bitte Sorte angeben.

- ✂
- Aufbau Antiquariat am Freitag ab 14Uhr
 - Abbau Antiquariat am Samstag ab 17Uhr
 - Aufbau Kränze am Freitag ab 14Uhr
 - Aufbau in der Märchen-Wollstube am Freitag ab 14Uhr
 - Abbau in der Märchen-Wollstube am Samstag ab 17Uhr
 - Fegen des Schulhauses am Freitag ab 18Uhr
 - Fegen des Schulhauses am Samstag ab 18Uhr
 - kräftige HelferInnen zum Tragen beim Auf- und Abbau

- | | | |
|---|---|---|
| <input type="checkbox"/> Verkauf Märchen-Wollstube | <input type="checkbox"/> Schicht 1 (11.00-12.30h) | <input type="checkbox"/> Schicht 2 (12.30-14.00h) |
| | <input type="checkbox"/> Schicht 3 (14.00-15.30h) | <input type="checkbox"/> Schicht 4 (15.30-17.00h) |
| <input type="checkbox"/> Verkauf Gartenbau | <input type="checkbox"/> Schicht 1 (11.00-12.30h) | <input type="checkbox"/> Schicht 2 (12.30-14.00h) |
| <input type="checkbox"/> Verkauf Kränze | <input type="checkbox"/> Schicht 1 (11.00-12.30h) | <input type="checkbox"/> Schicht 2 (12.30-14.00h) |
| | <input type="checkbox"/> Schicht 3 (14.00-15.30h) | <input type="checkbox"/> Schicht 4 (15.30-17.00h) |
| <input type="checkbox"/> Verkauf Puppen/Holzspielzeug | <input type="checkbox"/> Schicht 1 (11.00-12.30h) | <input type="checkbox"/> Schicht 2 (12.30-14.00h) |
| | <input type="checkbox"/> Schicht 3 (14.00-15.30h) | <input type="checkbox"/> Schicht 4 (15.30-17.00h) |
| <input type="checkbox"/> Backen im Backhaus | <input type="checkbox"/> Schicht 1 (11.00-12.30h) | <input type="checkbox"/> Schicht 2 (12.30-14.00h) |
| | <input type="checkbox"/> Schicht 3 (14.00-15.30h) | <input type="checkbox"/> Schicht 4 (15.30-17.00h) |
| <input type="checkbox"/> Helfer Töpfern mit Kinder | <input type="checkbox"/> Schicht 1 (11.00-12.30h) | <input type="checkbox"/> Schicht 2 (12.30-14.00h) |
| | <input type="checkbox"/> Schicht 3 (14.00-15.30h) | <input type="checkbox"/> Schicht 4 (15.30-17.00h) |
| <input type="checkbox"/> Helfer Notfälle/Springer - Bitte Handynummer angeben | | |

Ich spende: Kuchen/Torte (bitte geschnitten)

Bitte Sorte angeben.

Name

Klasse

Telefon

Unterschrift

Schallplatten gesucht

Mit Büchern sind wir bereits überaus gut bestückt! Für das **Antiquariat** auf dem **Martinsmarkt** suche ich aber noch Schallplatten aller Art. Für Ihre Spenden danke ich herzlich im Voraus!

Sie können sie jederzeit vor dem Büro von Herrn Peschke abstellen.

Mit freundlichen Grüßen!

Ihr Bernhard Quistorp

Liebe Eltern,

der Musikförderkreis unserer Schule vergibt die Beihilfen zu den Kosten des Instrumentalunterrichts für Schüler unserer Schule neu. Da seine Mittel begrenzt sind, bitten wir alle Antragsteller zunächst städtische Mittel über den VDMK Göttingen zu beantragen (gilt nicht für Schüler aus den Landkreisen). In Härtefällen kann der Musikförderkreis einige Schüler unterstützen.

Antragsformulare für die Zuschüsse liegen im Schulbüro bereit und sollten ausgefüllt bis zum 1.12.2009 zurückgegeben werden. Die Kostenerstattung erfolgt rückwirkend. Für den Musikförderkreis Mechthild Kiefer

NOCH MEHR KLEINANZEIGEN

Verkaufe: Turnierjacket von Black-Forest, Gr. 164, schwarz und in sehr gutem Zustand! Preis 20€; Damen-Turnierreithose von Black-Forest, Kniebesatz, Gr. 36, weiß und in gutem Zustand! Preis 15€; gut erhaltenes Einrad mit Ständer! Sehr selten benutzt, leicht bedienbar (Einstellung der Sitzhöhe), Reflektoren an den Pedalen, silbern mit schwarzem Reifen und schwarzem Sitz, Preis 30€. Bei Interesse melden unter 05542 5116, Familie Wolter oder bei Nora, Klasse 8g.

Suche den (vergriffenen) Soundtrack zum Film "Vaya con Dios". Wer kann helfen?
Ursula Brandfass, 05551 54012 oder Schulbüro 0551 90036380

ZITAT DER WOCHE

Sieh niemals auf jemanden herab, es sei denn, du willst ihm aufhelfen.

*Jesse Jackson (*1941), US-amerikanischer Politiker und Bürgerrechtler*

